

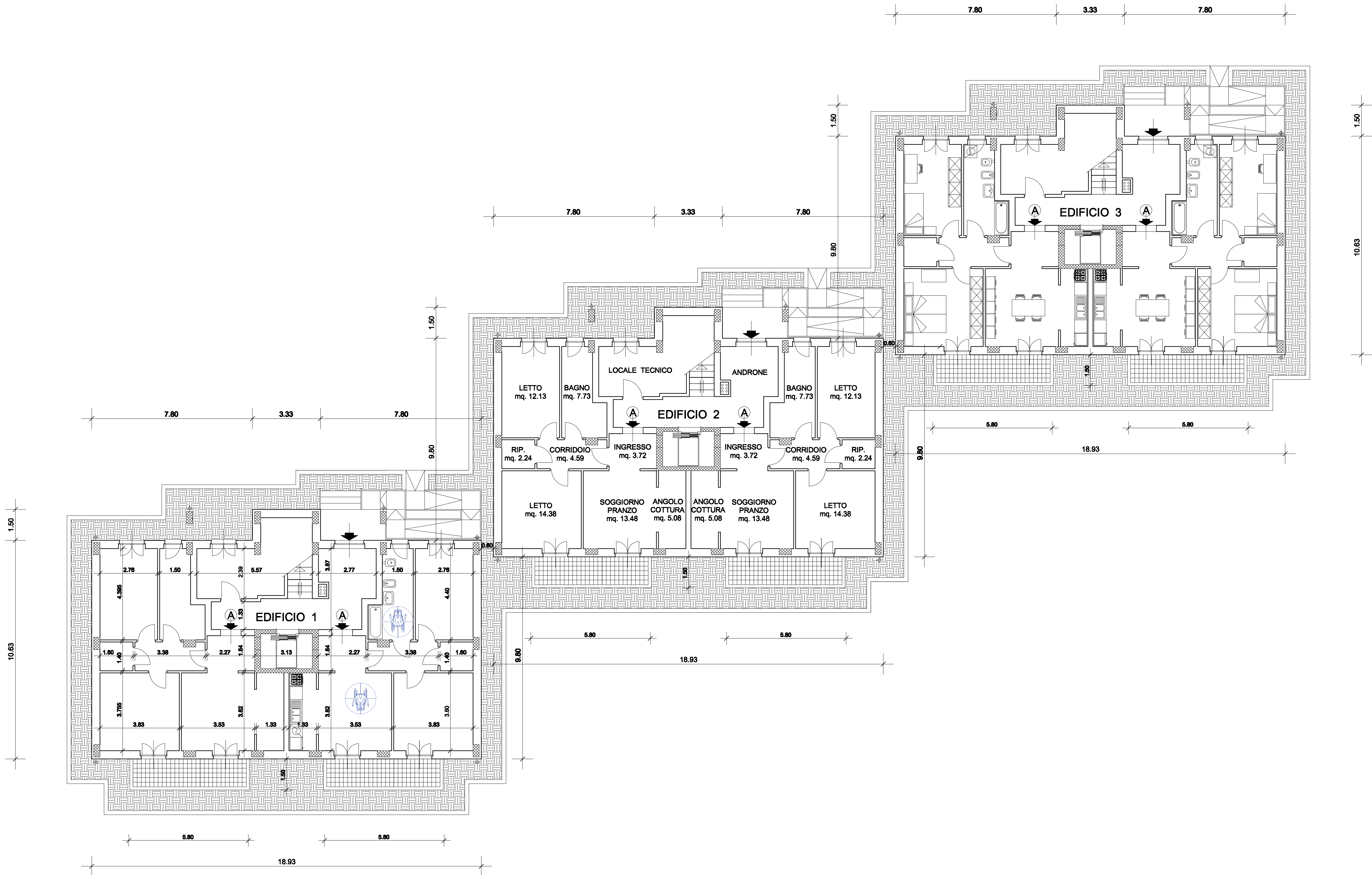

PIANTA PIANO RIALZATO



N. B. : TUTTE LE QUOTE SONO RIFERITE AL FINITO

 : ALLOGGIO RISERVATO AI SENSI DELLA LEGGE N. 13/1989

SUPERFICIE UTILE ALLOGGIO TIPO " A " : MQ. 63.35

SUPERFICIE UTILE ALLOGGIO TIPO " B " : MQ. 79.25

**ARCA CAPITANATA**  
AGENZIA REGIONALE per la CASA e l'ABITARE

**FONDO DI SVILUPPO E COESIONE 2007-2013**  
**Regione Puglia - "Settore Aree Urbane - Città"**  
Finanziamento: € 2.000.000,00  
Finanziamento integrativo: € 600.000,00 (Economie rivergenti dalle Leggi 457/78, 67/88 e 179/92)

Realizzazione di n° 18 alloggi di edilizia residenziale pubblica  
nel Comune di San Giovanni Rotondo in Via Antonio Massa

Finanziamento complessivo: € 2.600.000,00

TIMBRO	IL RESPONSABILE UNICO DEL PROCEDIMENTO:	Ing. Vincenzo De Devilla (Dirigente del Settore Tecnico)
	I PROGETTISTI DELL'ARCHITETTONICO:	arch. Anna Maria Tomasulo u.o. Progettazione / Appalti  geom. Pietro Lorusso u.o. Progettazione / Appalti
	IL PROGETTISTA DELLE STRUTTURE E DEGLI IMPIANTI TECNOLOGICI:	arch. Antonio Palma Via P. Casavalle n. 2 - 71013 San Giovanni Rotondo

TAVOLA	TITOLO	SCALA
<b>A03</b>	Pianta piano rialzato	1:100
		DATA
AGGIORNAMENTI	L'IMPRESA	IL DIRETTORE DEI LAVORI
RIF.		